

Contanos de tu **BARRIO**



Secretaría de Hábitat
Municipalidad de
GUALEGUAYCHÚ

Secretaría de Desarrollo Social
Municipalidad de
GUALEGUAYCHÚ

01. LOCALIZACIÓN

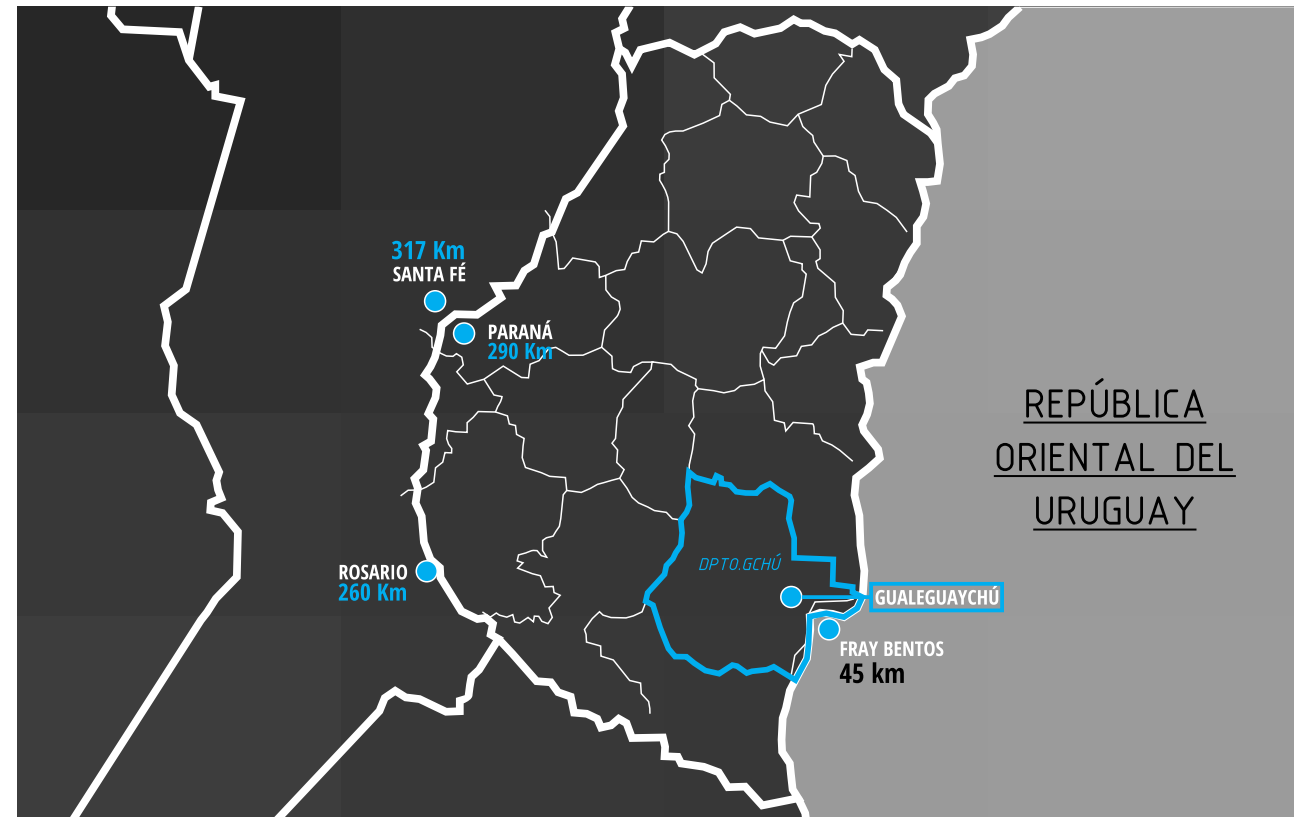
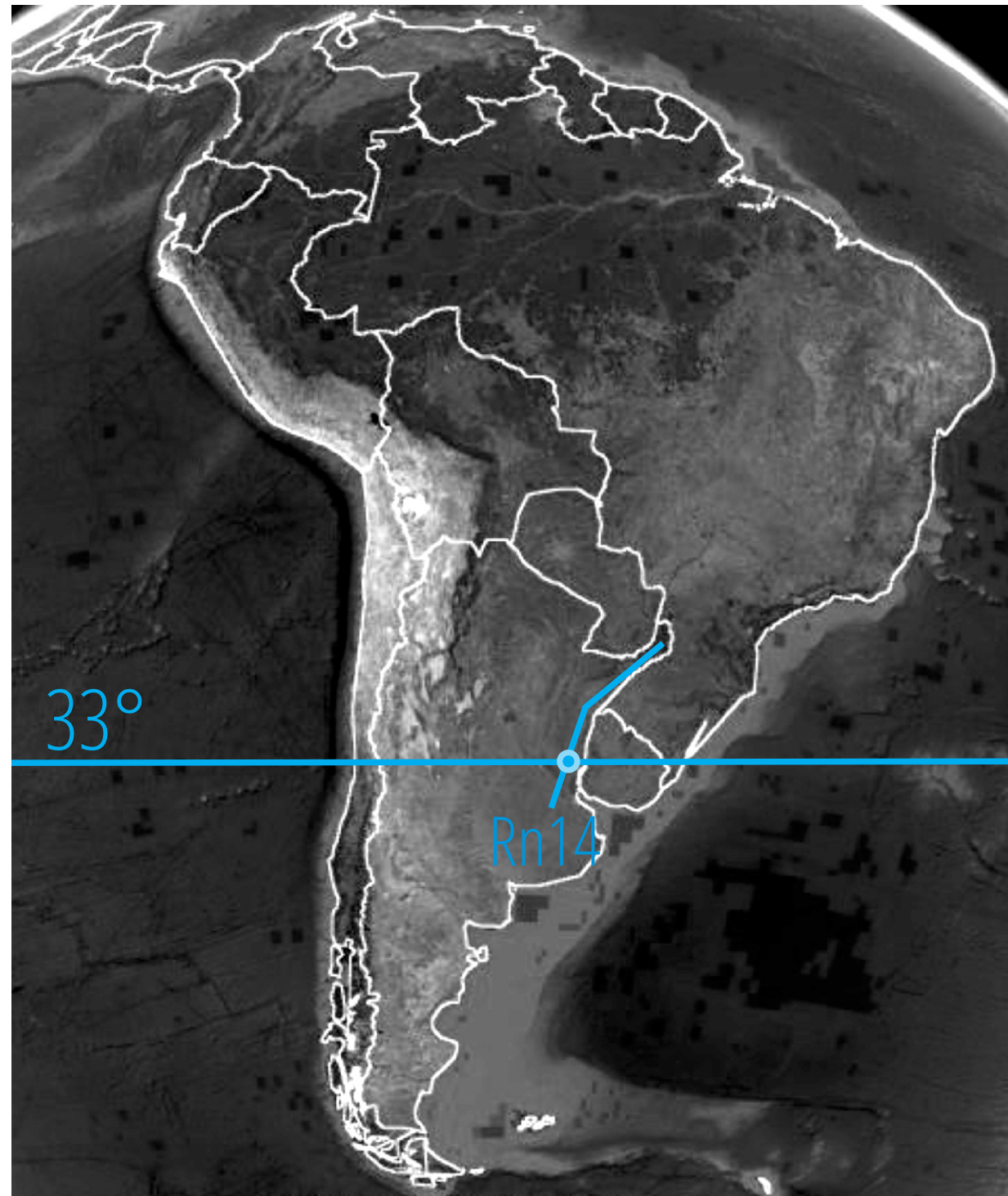

GUALEGUAYCHÚ

- > Sobre la intersección de la Autopista Ruta 14 y el eje marcado por el paralelo 33°
- > Cabecera del Departamento Gualedguaychú en la Provincia de Entre Ríos, República Argentina.
- > Se ubica a orillas del río homónimo, que desemboca en el Río Uruguay, frontera con ROU
- > Su población es de 97800 hab.

02. ÁREAS PROGRAMÁTICAS Y MESAS DE GESTIÓN

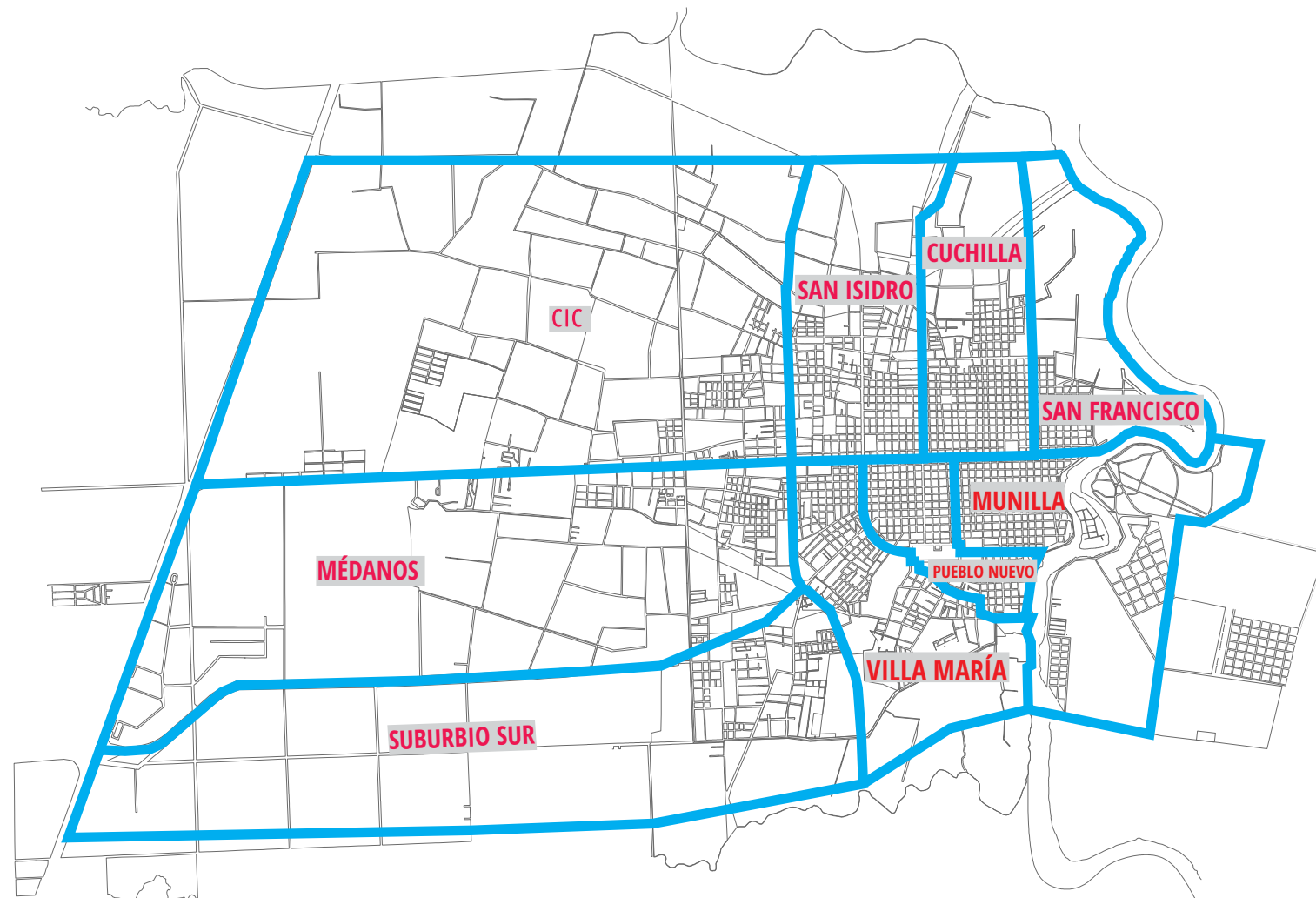

Forma de abordar el TERRITORIO

Secretaría de Desarrollo Social del Municipio

ha dividido la ciudad en

9 Áreas Programáticas

cada una de ellas hace referencia a un

CAPS Centro de Atención Primaria de Salud

y funcionan como centros socio-comunitarios de discusión de los vecinos a través de las

Mesas de Trabajo y Gestión

Se utilizó la mecánica de las Mesas de Gestión para cumplir con los objetivos que interesaban llevar a cabo a las dos Instituciones (la **UADER** y el **Municipio**).

03. METODOLOGÍA GRUPOS FOCALES



Focus Group

Técnica cualitativa utilizada para recabar información de la propia voz de los vecinos donde la **discusión grupal** se utiliza como un medio para generar entendimiento profundo de las experiencias y creencias de los participantes.

- ✓ Un **MODERADOR** guía una entrevista de un **grupo de personas** en la cual se discute en torno a las características de un **tema propuesto**.
- ✓ En el mes de **Octubre de 2018** se realizaron las **9 reuniones-talleres** en cada área programática.
- ✓ Se realizaron un **promedio de 15 personas** representativas del barrio, la concurrencia osciló entre **6 y 20 concurrentes** aproximadamente.

Cartografía Social

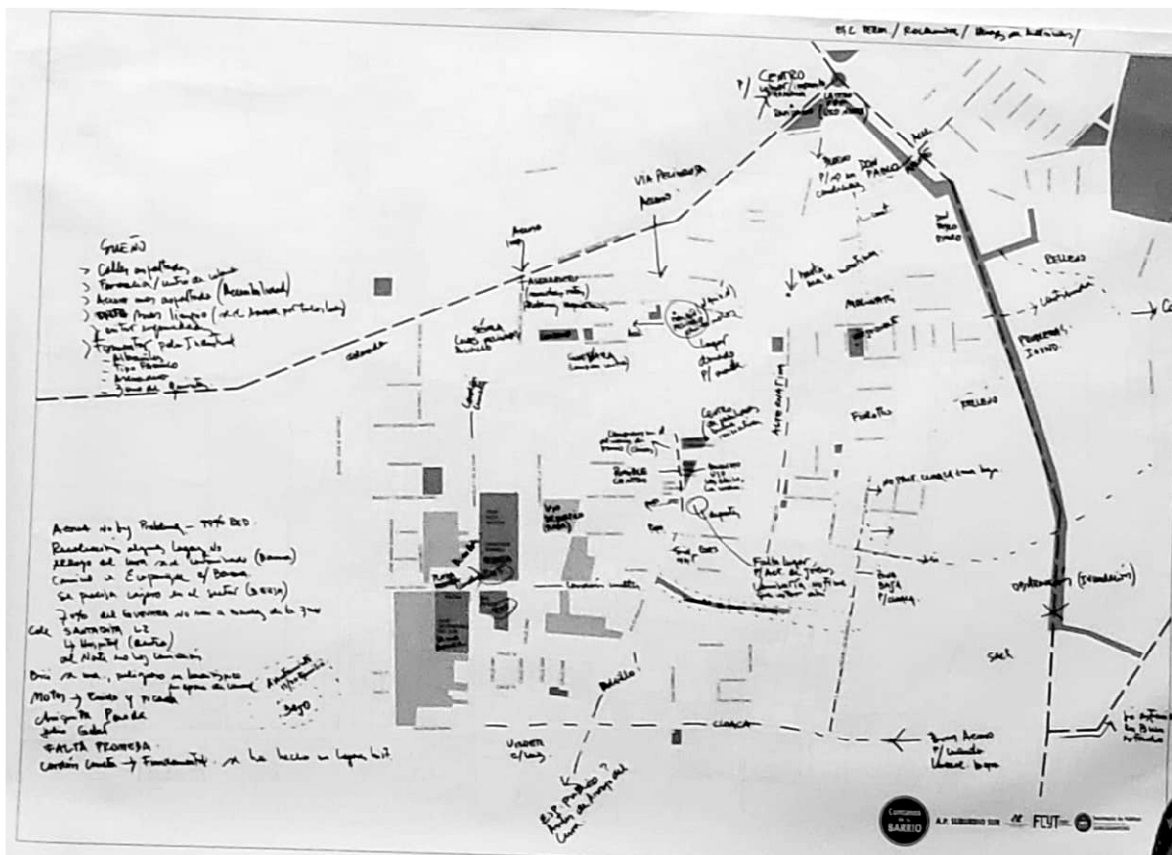

04. UADER - FACyT



Objetivo GENERAL:

Conocer la percepción de los vecinos de la ciudad relacionada a problemáticas ambientales y generar vínculos con la ciudadanía y la municipalidad para futuras acciones en conjunto.

Objetivos ESPECÍFICOS:

- ✓ Orientar las actividades académicas, extensión e investigación, de la carrera a las problemáticas ambientales percibidas por los vecinos.
- ✓ Fortalecer tanto los vínculos interinstitucionales como con la ciudadanía.
- ✓ Generar espacios de participación y aprendizaje de los estudiantes de la carrera.
- ✓ Confeccionar un Sistema de Información Geográfica (SIG) que permita la digitalización de los datos y visualización de las problemáticas ambientales.

PROBLEMÁTICAS PERCIBIDAS POR LOS VECINOS

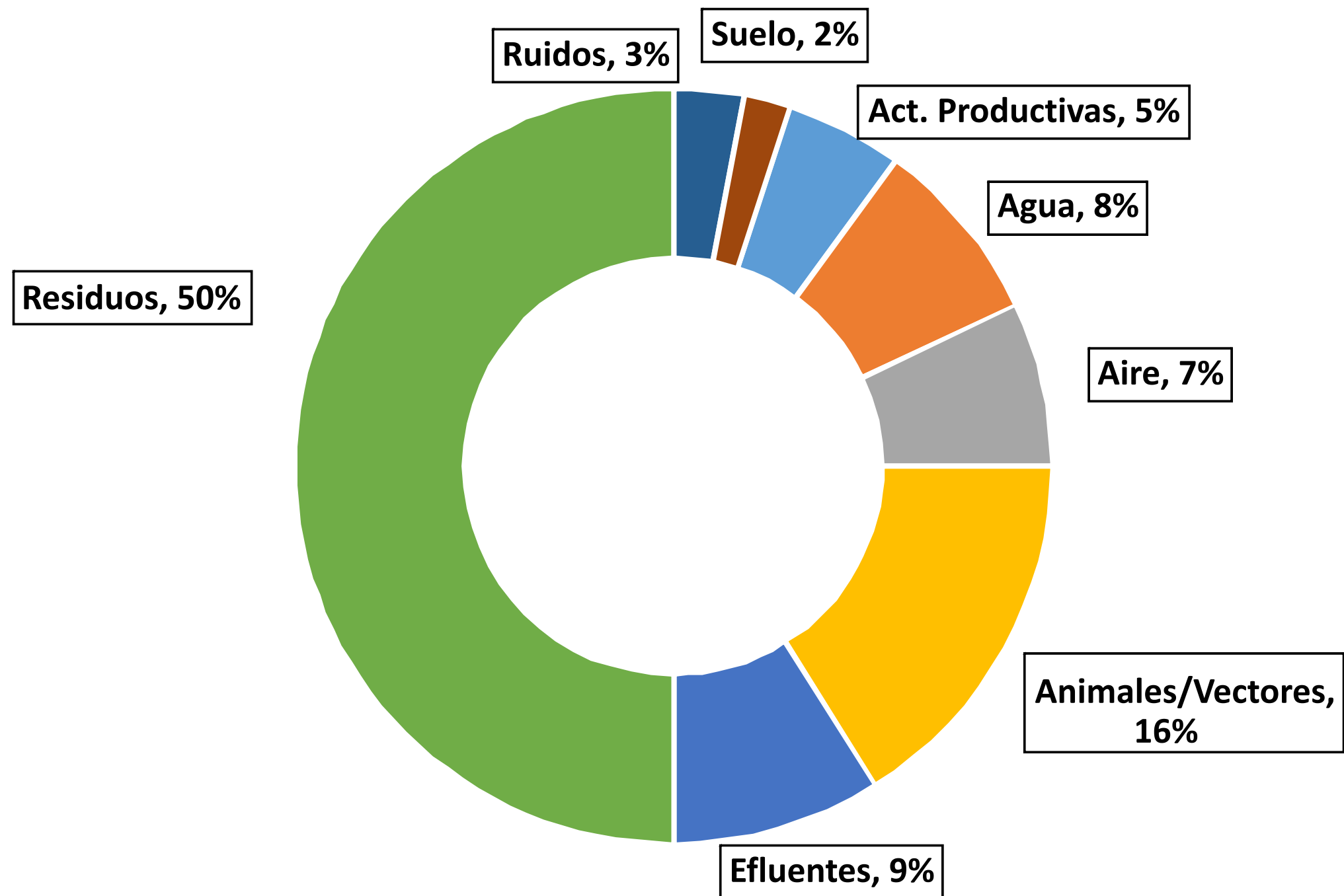

Problemáticas ambientales incluidas en la categoría: RESIDUOS



RESULTADOS: Categorías por Área Programática

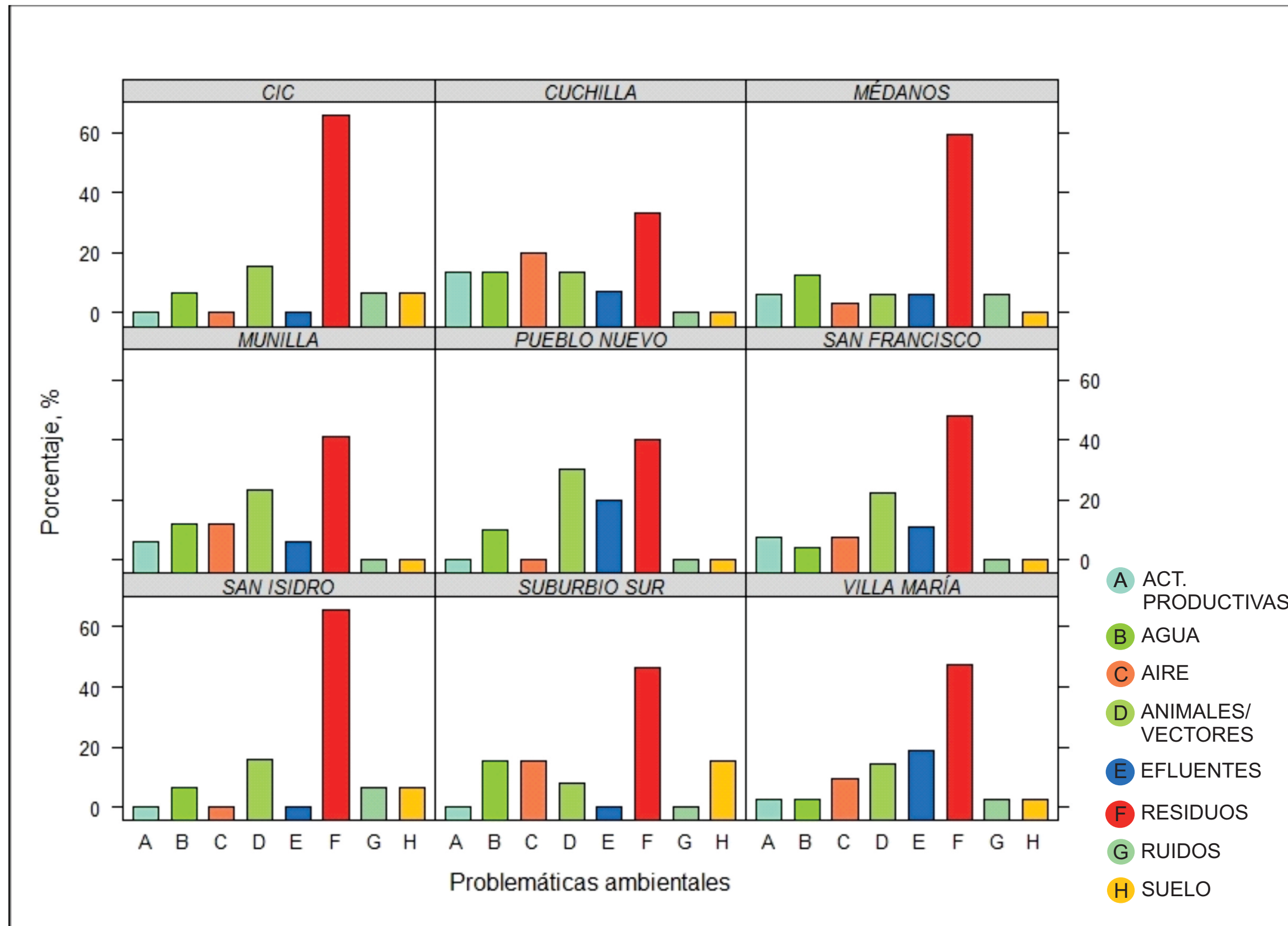

RESULTADOS: Digitalización del GIS

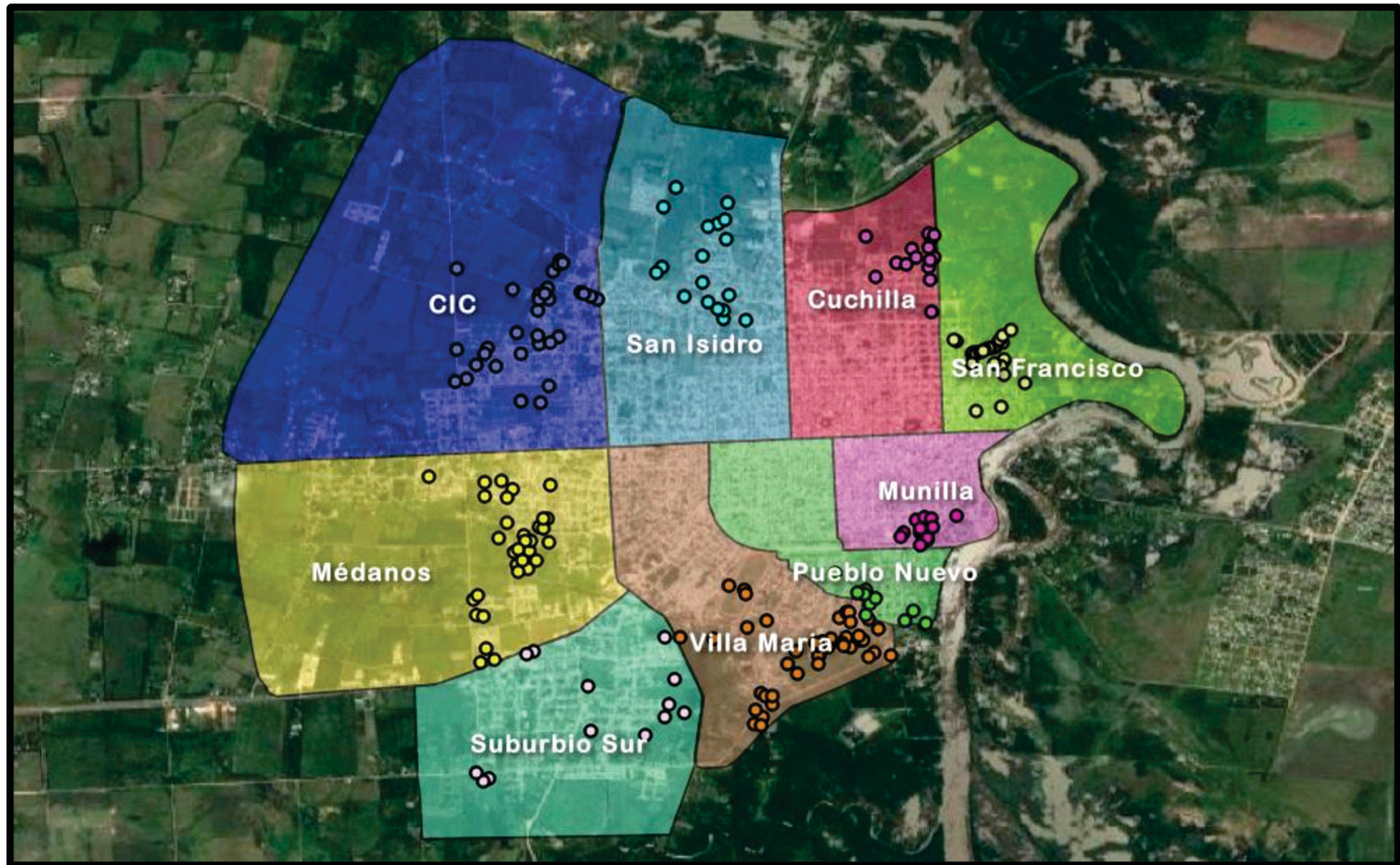

RESULTADOS: Caso del Área Programática Villa María

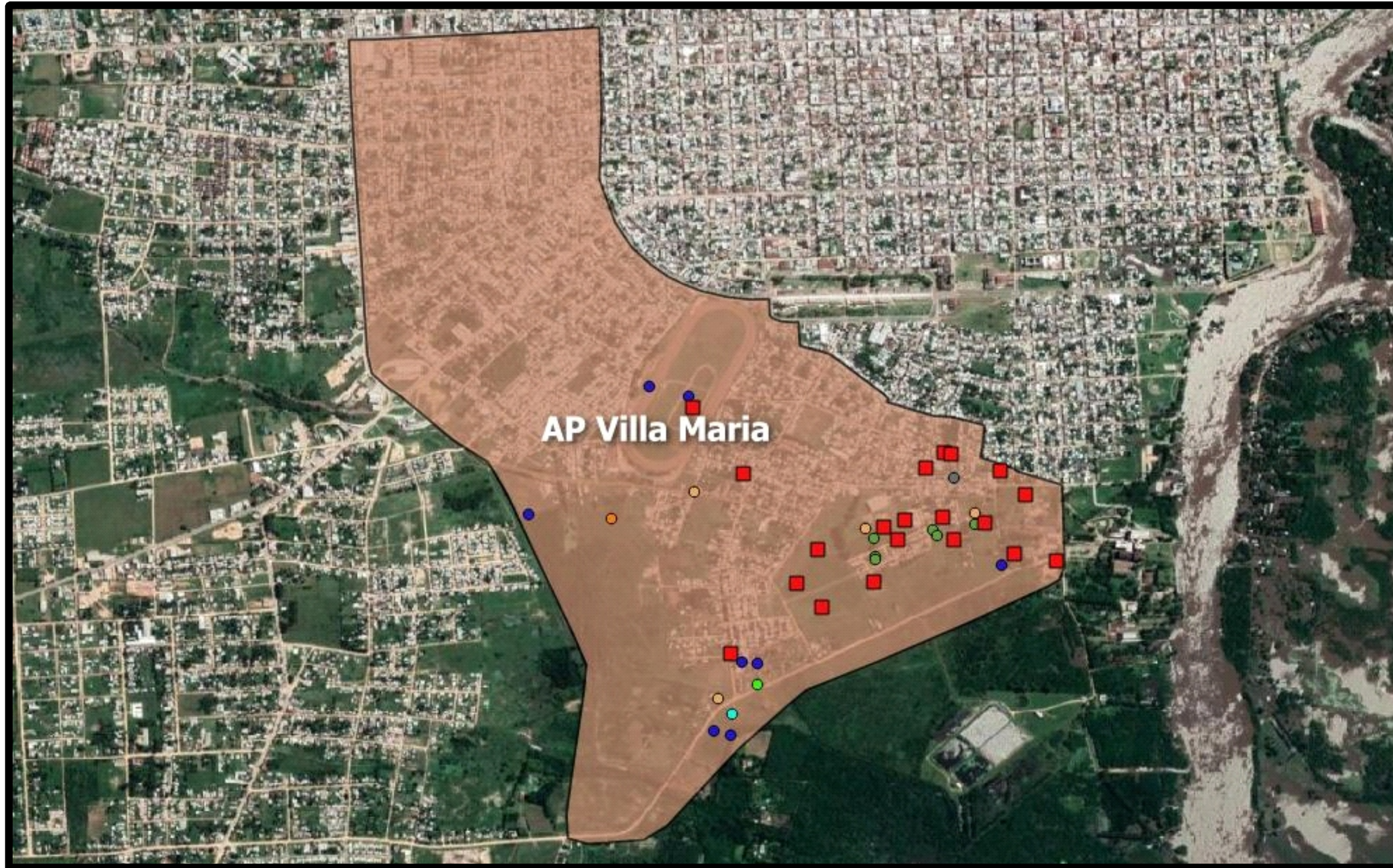

REFERENCIAS

- Residuos
- Animales/Vectores
- Efluentes
- Aire
- Agua
- Ruido
- Suelo
- Actividades Productivas

05. MUNICIPALIDAD DE GUALEGUAYCHÚ



Secretaría de Hábitat
Municipalidad de
GUALEGUAYCHÚ

Secretaría de Desarrollo Social
Municipalidad de
GUALEGUAYCHÚ

Objetivo GENERAL:

El objetivo del trabajo fue recabar información de los barrios periféricos de la ciudad en el contexto del **Proyecto del Plan de Ordenamiento Territorial (POT)** de Gualegauychú, el cuál se ingresó en el HCD a fines del año 2018

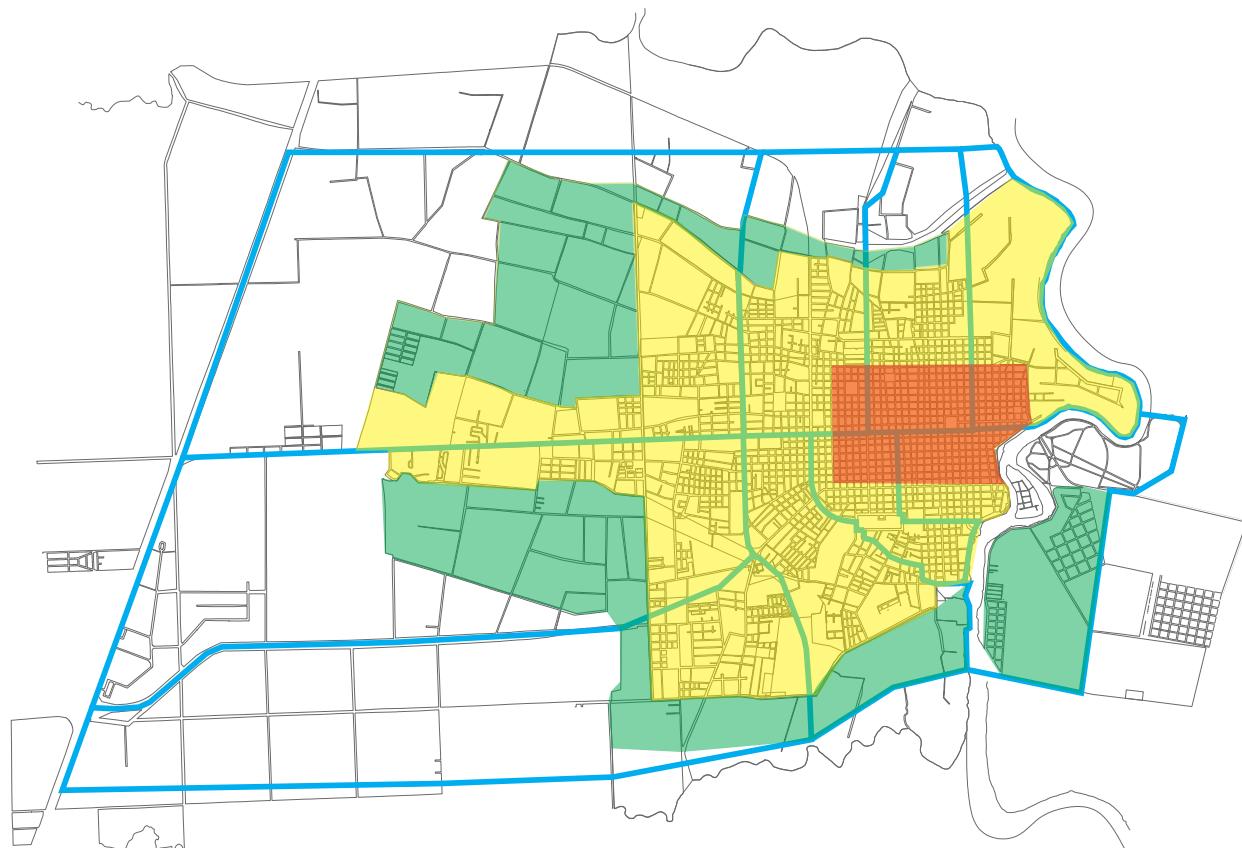

Contextualización, fundamentos:

- ✓ Dentro del POT, basamos la discusión a dar solución al modelo actual de ciudad, la cual se caracteriza por una concentración de usos del suelo comerciales y administrativos en el **Área Central**, subutilización de infraestructuras en áreas ociosas en **Zonas Periféricas** y por consecuencia una marcada dependencia al área central.
- ✓ Con este trabajo pretendemos precisar las problemáticas y potencialidades de cada Área Programática a través de la participación de los vecinos y determinar principios para la generación de **Nuevas Centralidades** que den respuestas a la situación actual.



Secretaría de Hábitat
Municipalidad de
GUALEGUAYCHÚ

Secretaría de Desarrollo Social
Municipalidad de
GUALEGUAYCHÚ

Contanos
de tu
BARRIO

COMPONENTES ANALIZADOS PARA LAS NUEVAS CENTRALIDADES

✓ Trama Vial propuesta por los vecinos (calles destacadas)

✓ Problemáticas detectadas (Inmuebles ociosos, Inundaciones)

✓ Actividades características del sector (fuentes laborales, eventos, etc)

✓ Sitios emblemáticos, recreación y ocio del sector (elementos institucionales, espacios verdes públicos, etc)

✓ Proyectos para el sector

✓ **NUEVAS CENTRALIDADES**







Secretaría de Hábitat
Municipalidad de
GUALEGUAYCHÚ

Secretaría de Desarrollo Social
Municipalidad de
GUALEGUAYCHÚ

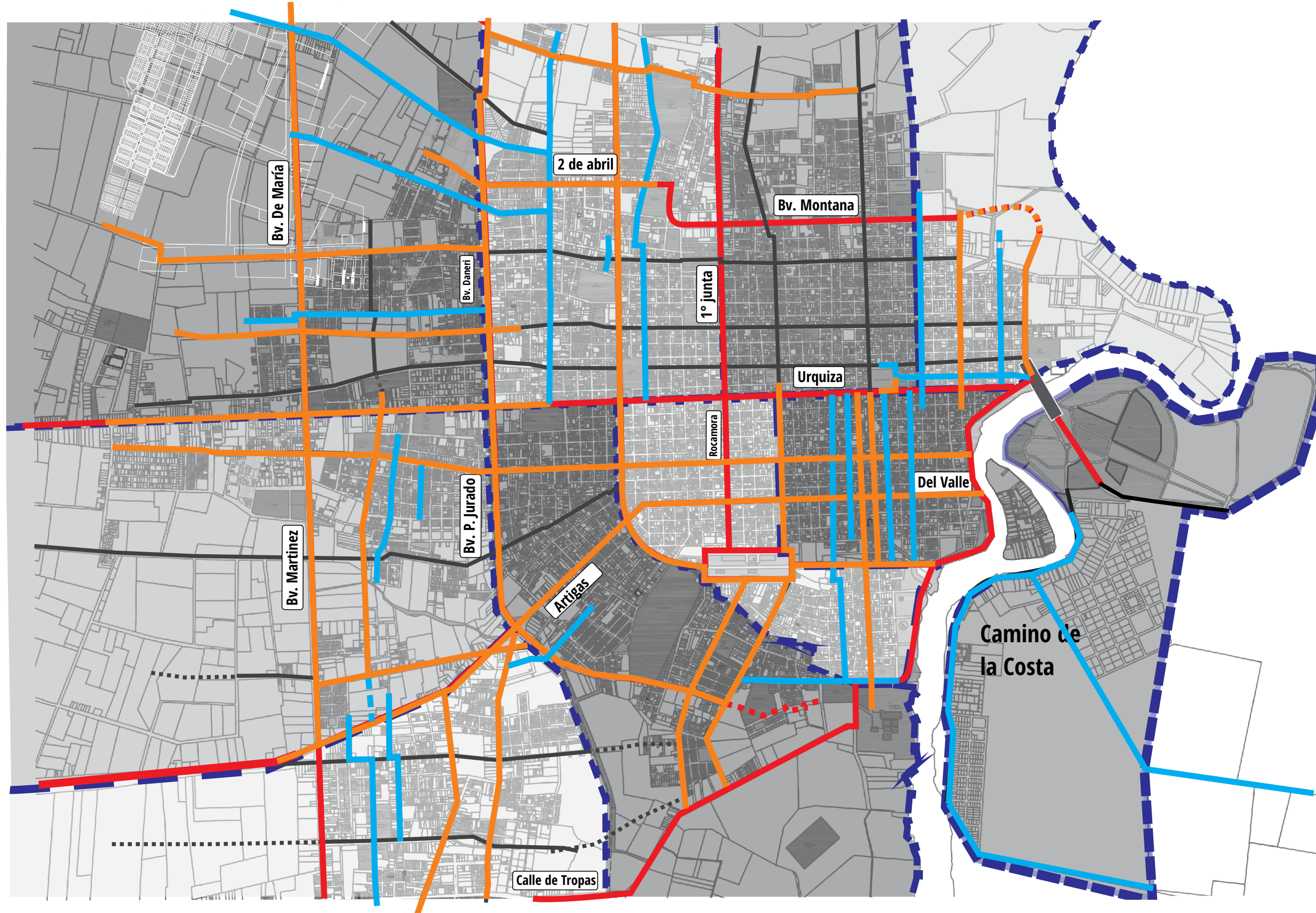
Contanos
de tu
BARRIO

RED VIAL PROPUESTA POR LOS VECINOS Y RED VIAL PROPUESTA POR EL POT



-  RED VIAL DESTACADA POR LOS VECINOS
-  RED VIAL DESTACADA POR LOS VECINOS COINCIDENTE CON LA PREVISTA EN EL PLAN DE ORDENAMIENTO 2018/2018
-  RED VIAL SECUNDARIA PREVISTA EN EL PLAN DE ORDENAMIENTO 2018/2028
-  RED VIAL PRINCIPAL PREVISTA EN EL PLAN DE ORDENAMIENTO 2018/2028



Secretaría de Hábitat
Municipalidad de
GUALEGUAYCHÚ

Secretaría de Desarrollo Social
Municipalidad de
GUALEGUAYCHÚ



ESPACIOS VERDES EXISTENTES Y PROPUESTOS

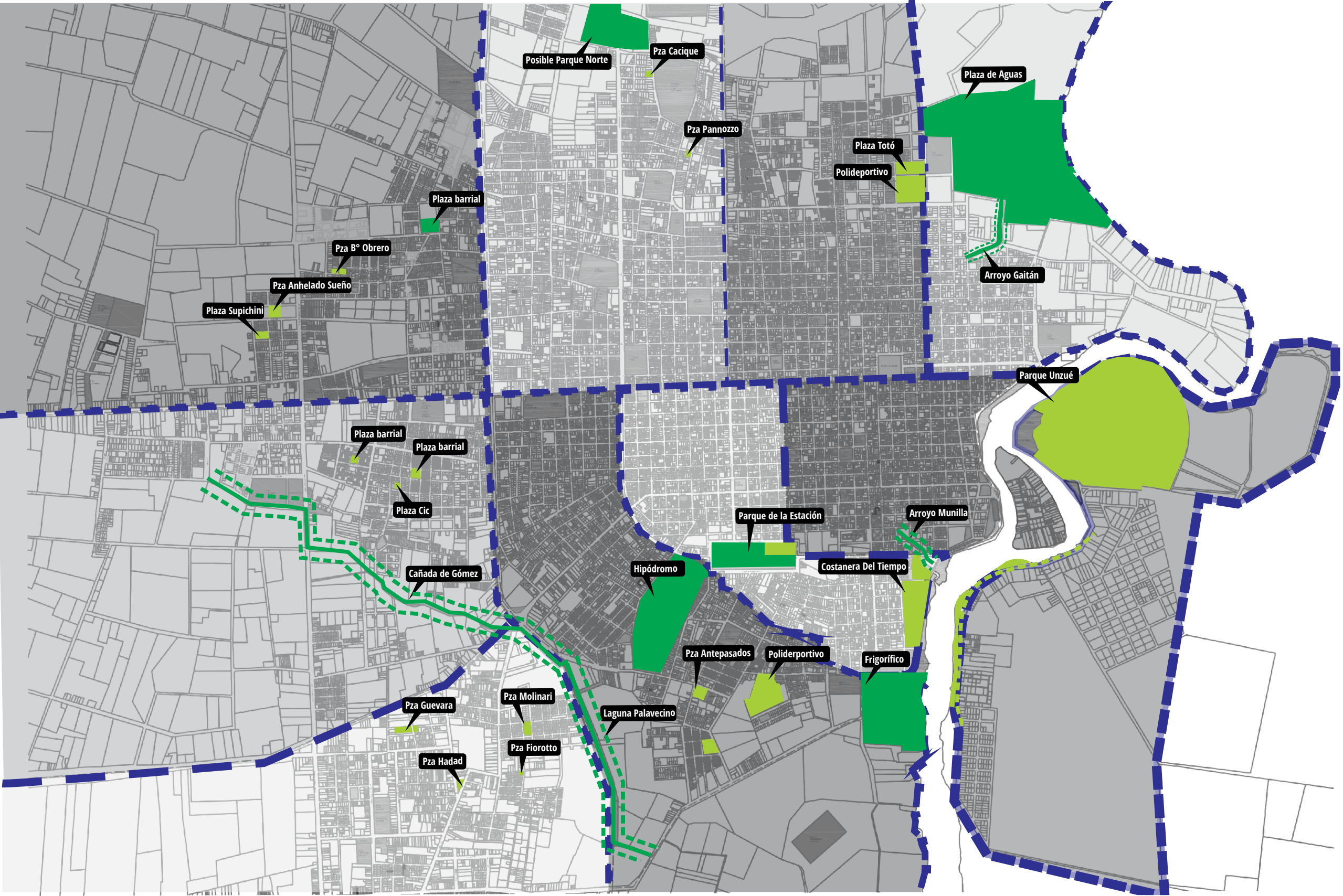

- ESPACIOS VERDES EXISTENTES A MEJORAR
- ESPACIOS VERDES A PROPONER



Secretaría de Hábitat
Municipalidad de GUALEGUAYCHÚ

Secretaría de Desarrollo Social
Municipalidad de GUALEGUAYCHÚ



PROBLEMÁTICAS DETECTADAS



Secretaría de Hábitat
Municipalidad de
GUALEGUAYCHÚ

Secretaría de Desarrollo Social
Municipalidad de
GUALEGUAYCHÚ



LA PERCEPCIÓN DE LOS VECINOS Y LA PRESENCIA DE TERRENOS BALDÍOS

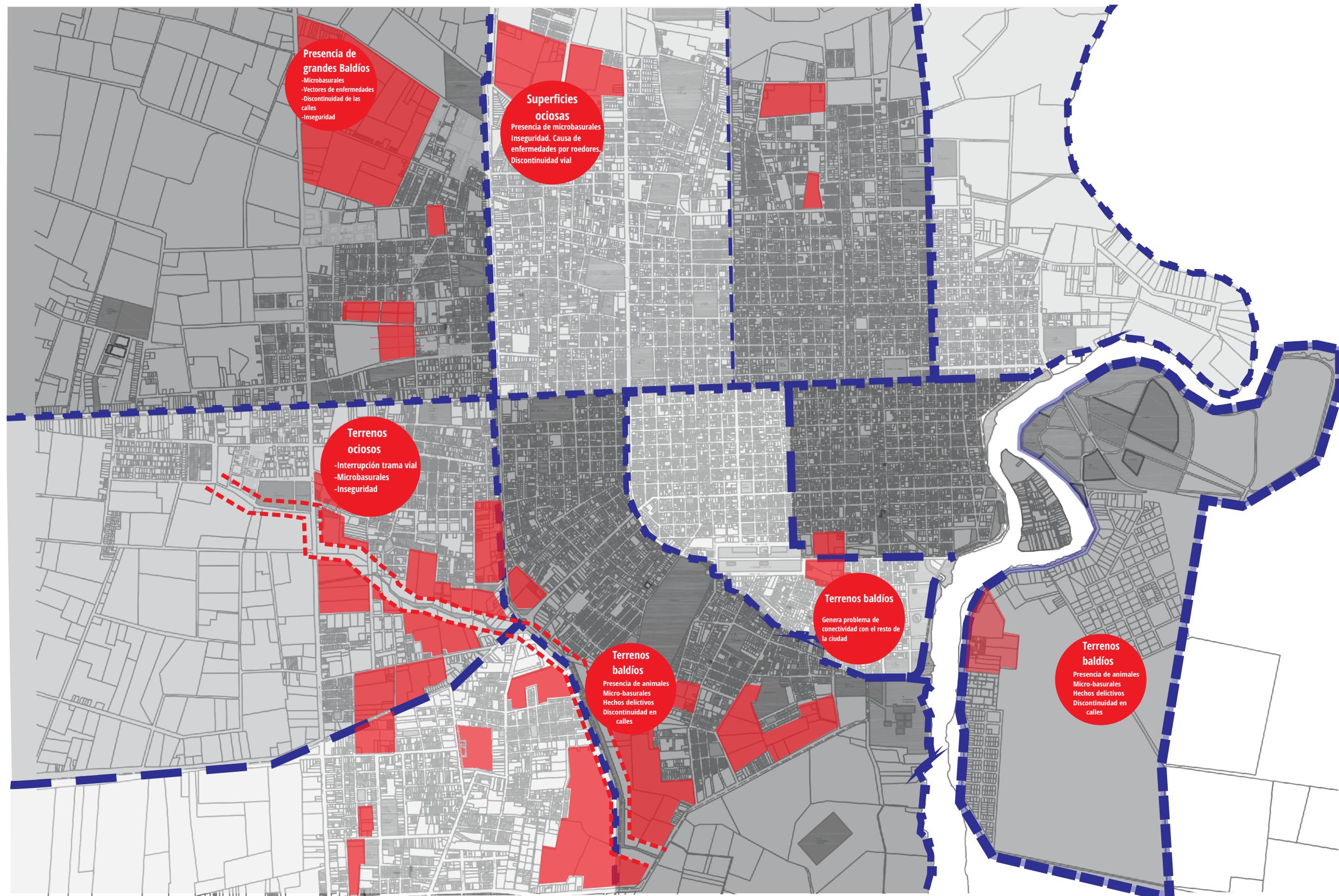

- PERCEPCIÓN DE LOS VECINOS EN CUANTO A LA PRESENCIA DE TERRENOS BALDÍOS
- PRESENCIA DE TERRENOS BALDÍOS



Secretaría de Hábitat
Municipalidad de
GUALEGUAYCHÚ

Secretaría de Desarrollo Social
Municipalidad de
GUALEGUAYCHÚ



ACTIVIDADES CARACTERÍSTICAS DE CADA BARRIO

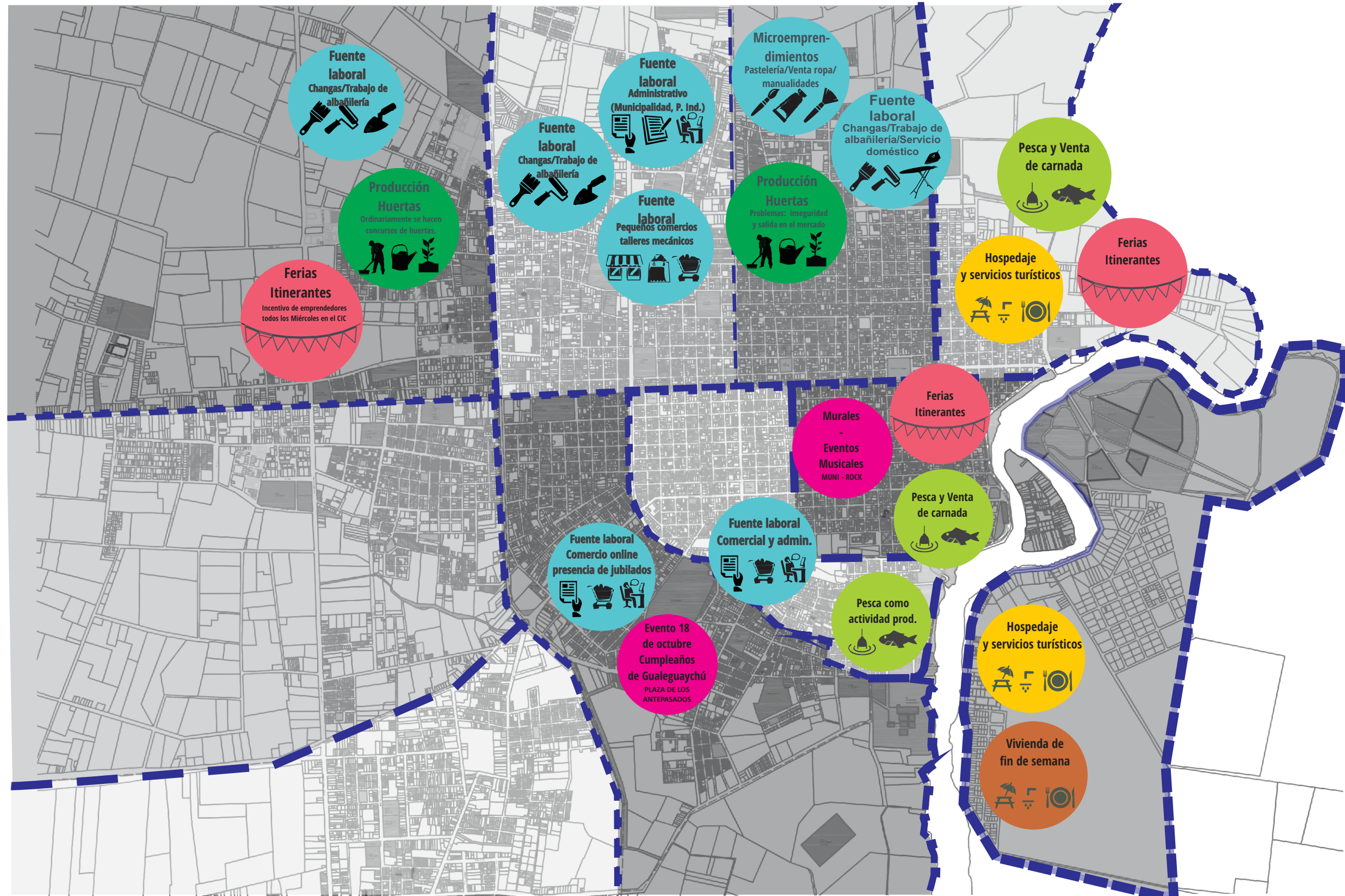

- EVENTOS IMPORTANTES
- FERIAS ITINERANTES
- PESCA Y VENTA DE CARNADA
- VIVIENDA DE FIN DE SEMANA
- PRODUCCIÓN DE HUERTAS
- HOSPEDAJE Y SERVICIOS TURÍSTICOS
- FUENTES LABORALES (COMERCIAL, ADMINISTRATIVO, ALBAÑILERÍA, CHANGAS, MICROEMPREDI-MIENTOS)



Secretaría de Hábitat
Municipalidad de
GUALEGUAYCHÚ

Secretaría de Desarrollo Social
Municipalidad de
GUALEGUAYCHÚ



PROYECTOS PARA EL SECTOR

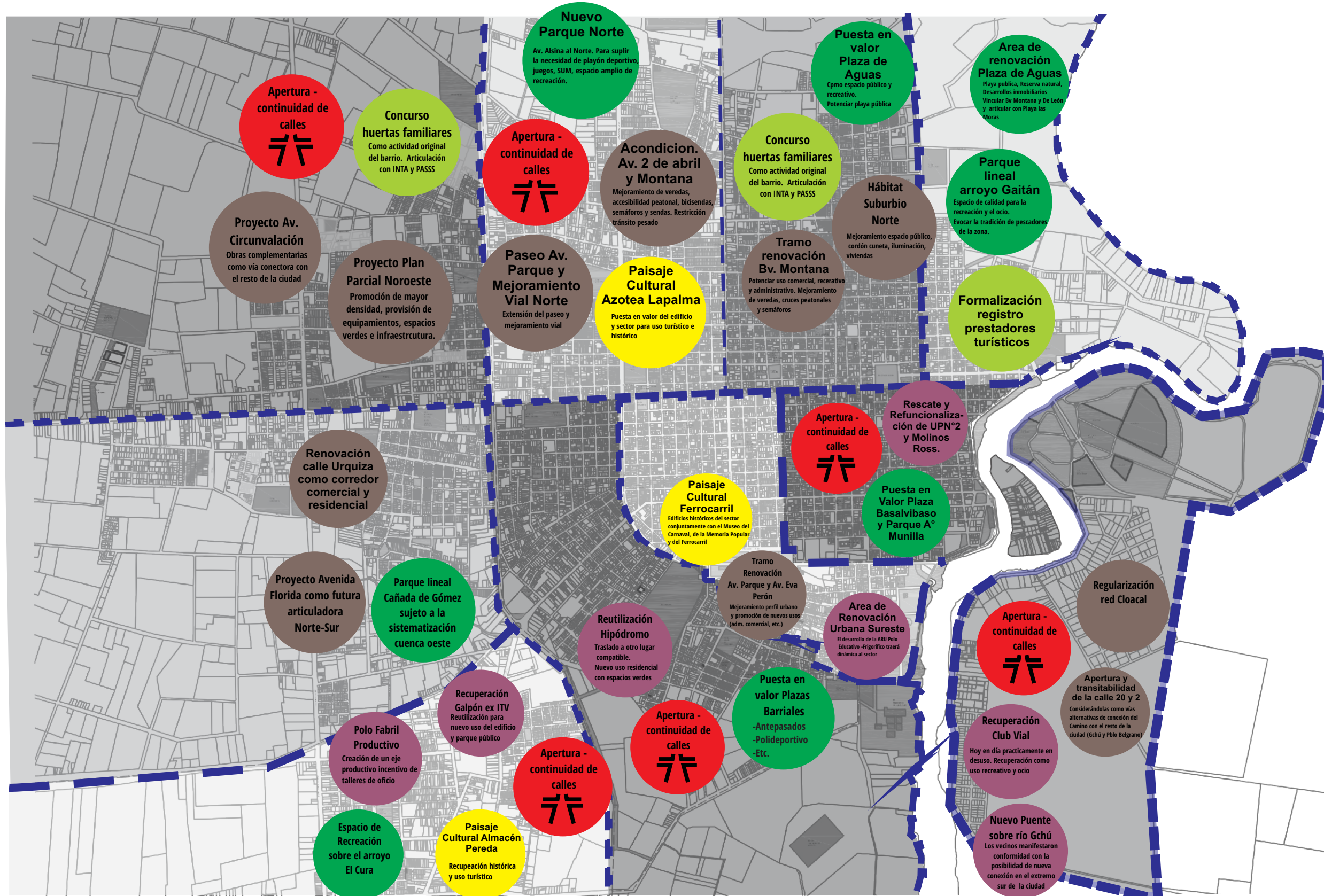

- CREACIÓN Y MEJORAMIENTO DE ESPACIOS VERDES
- PUESTA EN VALOR PAISAJES CULTURALES (REVALORIZACIÓN PATRIMONIAL)
- PLANES PARCIALES PARA APERTURA DE CALLES Y SUBDIVISIÓN
- PROYECTOS EDILICIOS POTENCIALES EN EL BARRIO Y REUTILIZACIÓN DE LOS EXISTENTES
- PROPUESTA MEJORAMIENTO VIAL E INFRAESTRUCTURA BÁSICA
- INCENTIVO PARA EMPRENDIMIENTOS



Secretaría de Hábitat
Municipalidad de
GUALEGUAYCHÚ

Secretaría de Desarrollo Social
Municipalidad de
GUALEGUAYCHÚ



PROPUESTA NUEVAS CENTRALIDADES

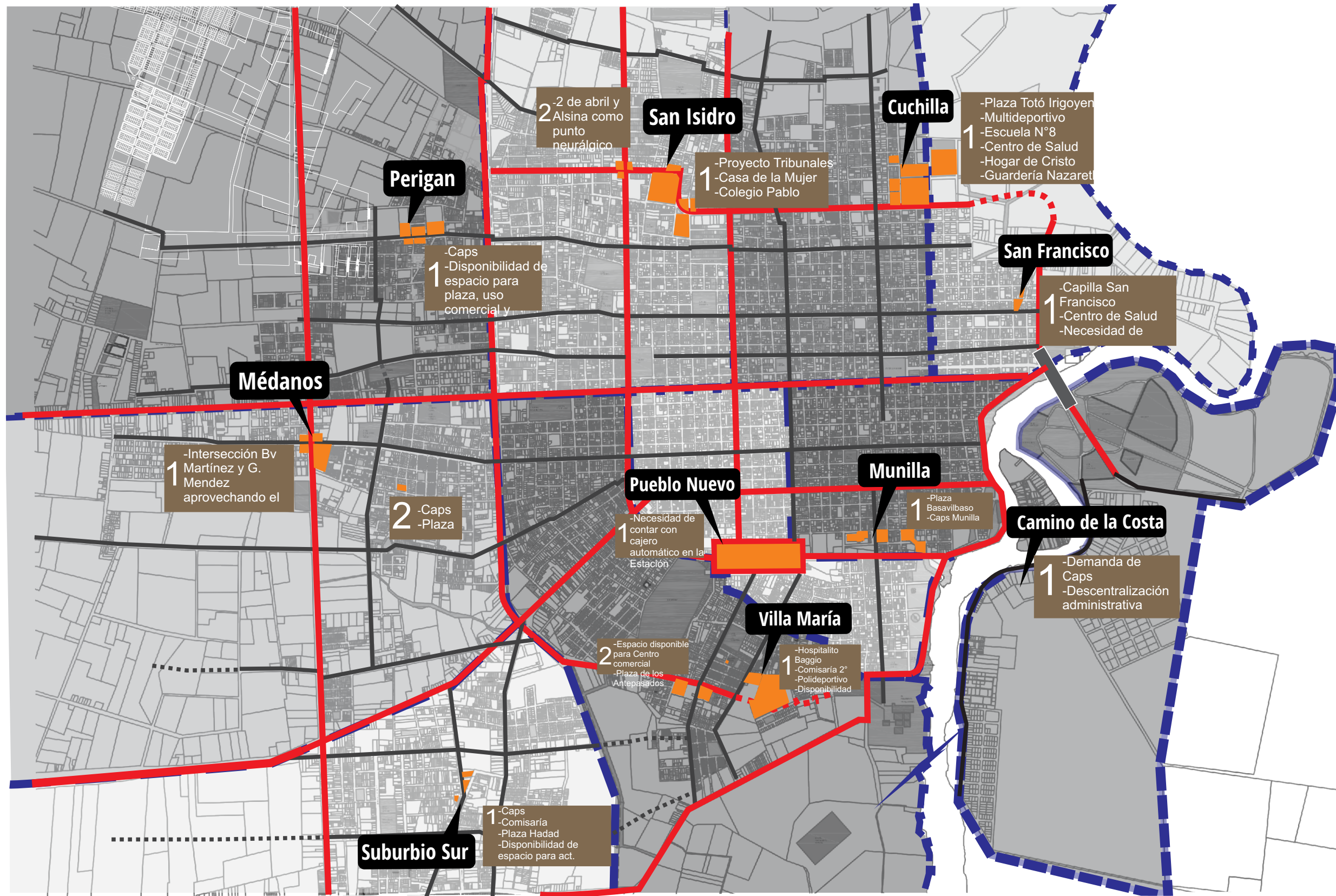

-  RED VIAL SECUNDARIA PREVISTA EN EL PLAN DE ORDENAMIENTO 2018/2028
-  RED VIAL PRIMARIA PREVISTA EN EL PLAN DE ORDENAMIENTO 2018/2028
-  PREDIOS DE INTERÉS A POTENCIAR QUE CONFORMARÍAN LAS NUEVAS CENTRALIDADES



Secretaría de Hábitat
Municipalidad de
GUALEGUAYCHÚ

Secretaría de Desarrollo Social
Municipalidad de
GUALEGUAYCHÚ

